



**ESTADOS GENERALES FRANCESES DE LIVING LABS Y  
ESPACIOS DE INNOVACION RELAI - LEILAC**  
**Montbéliard, 29 - 30 de mayo de 2013**



# Touris Lab CARTAMA



“Santuario de Arte Rupestre, Arqueología y Turismo”  
TÁMESIS – ANTIOQUIA – COLOMBIA

**Alexander COLORADO CARDONA**

Asesor del proyecto

**C.A – LEILAC**



**ESTADOS GENERALES FRANCESES DE LIVING LABS Y  
ESPACIOS DE INNOVACION RELAI - LEILAC**  
**Montbéliard, 29 - 30 de mayo de 2013**



# Descripción del Proyecto

- Támesis es un municipio que se encuentra ubicado en la subregión del sur oeste del departamento de Antioquia, en la republica de Colombia
- Cuenta con 243 Km2 de extensión, de los cuales 80 contienen una riqueza arqueológica muy importante (Petroglifos y Camino Prehispánico)
- La municipalidad de Támesis tiene dos vocaciones claramente definidas (Agro ambiental y Eco turística)
- Antioquia Departamento del Conocimiento Living Lab (aliado Fundación Territoires de Demain)
- Se hace necesaria la preservación de los Petroglifos y del Camino Prehispánico
- Elevación a Patrimonio e la Humanidad
- La región del Cartama debería convertirse en un polo de competitividad regional
- Desde la municipalidad debería empezar a planearse en turismo del futuro para la región y para Colombia
- Educación pertinente y de Calidad (Parque educativo réplica de parques biblioteca y estrategia CIELO)



**ESTADOS GENERALES FRANCESES DE LIVING LABS Y  
ESPACIOS DE INNOVACION RELAI - LEILAC**  
Montbéliard, 29 - 30 de mayo de 2013



# Organigrama interno

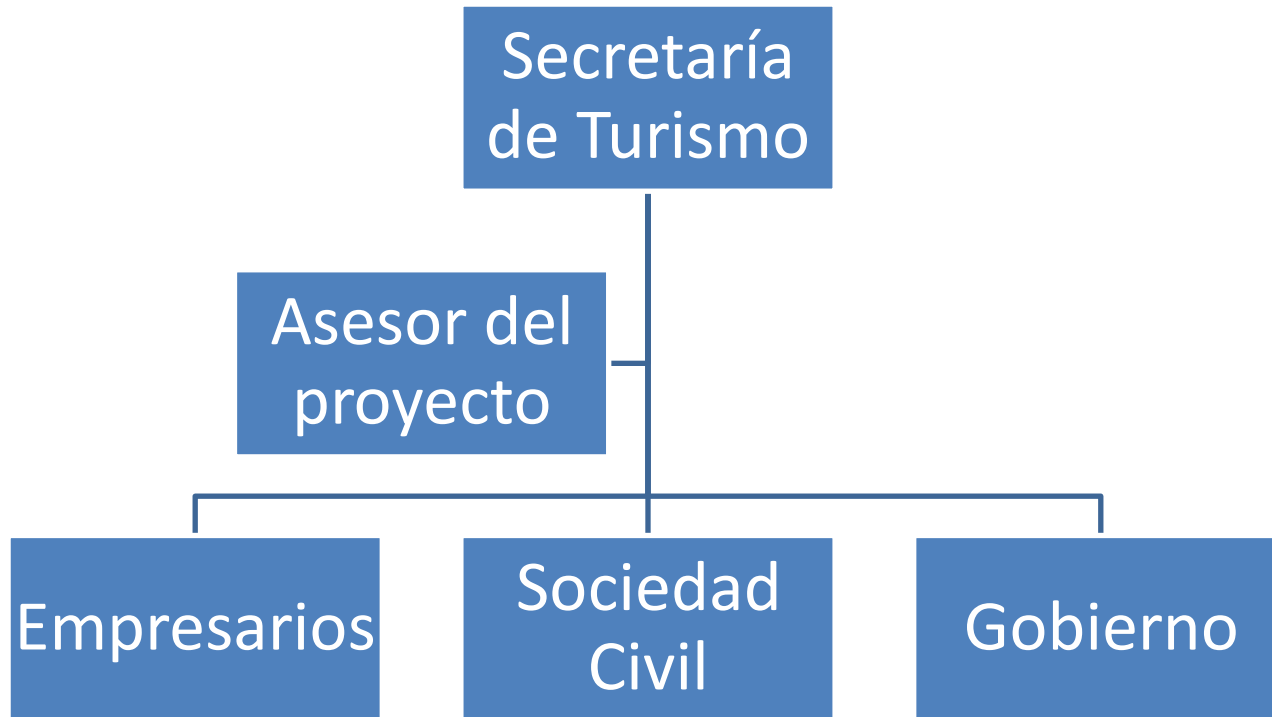



**ESTADOS GENERALES FRANCESES DE LIVING LABS Y  
ESPACIOS DE INNOVACION RELAI - LEILAC**  
**Montbéliard, 29 - 30 de mayo de 2013**



# Marco en el cual se desea obtener financiación

Unión Europea  
OEA (Organización de Estados Americanos)  
UNESCO (Naciones Unidas)  
Gobierno Chino  
Gobierno Japonés  
Gobierno de Corea del Sur  
Comisión Europea



**ESTADOS GENERALES FRANCESES DE LIVING LABS Y  
ESPACIOS DE INNOVACION RELAI - LEILAC**  
**Montbéliard, 29 - 30 de mayo de 2013**



# Equipo dirección del Proyecto

- Juan Martín VÁSQUEZ HINCAPIÉ (Alcalde del Ayuntamiento de Támesis)
- Juan Fernando MUÑOZ ACEVEDO (Secretario de Turismo y Medio Ambiente del Ayuntamiento de Támesis)
- Rodrigo Antonio ECHEVERRI RESTREPO (Empresario Turístico)
- Alexander COLORADO CARDONA (Asesor del proyecto)
- Aliados internacionales LEILAC



**ESTADOS GENERALES FRANCESES DE LIVING LABS Y  
ESPACIOS DE INNOVACION RELAI - LEILAC**  
**Montbéliard, 29 - 30 de mayo de 2013**



# Organismos que se desean tener como socios del proyecto

- Instituto de cultura y patrimonio de Antioquia
- Ministerio de Cultura de Colombia
- Ministerio de Comercio, Industria y Turismo de Colombia
- UNE-EPM
- Secretaria de productividad y competitividad de Antioquia
- Secretarias de turismo y educación de los municipios de la región
- Secretaria de turismo de Antioquia
- Secretaria de Educación de Antioquia
- Cementos Argos
- Fundación Fraternidad
- Antioquia E



**ESTADOS GENERALES FRANCESES DE LIVING LABS Y  
ESPACIOS DE INNOVACION RELAI - LEILAC**  
**Montbéliard, 29 - 30 de mayo de 2013**



# Organismos que se desean tener como socios del proyecto

- Antioquia Digital
- Ministerio TIC
- Ministerio de Educación
- Eco Cartama
- Universidad de Antioquia
- Politécnico Jaime Isaza Cadavid
- Tecnológico de Antioquia
- ARENOTECH
- TurisTIC
- Rural TIC
- LEILAC



**ESTADOS GENERALES FRANCESES DE LIVING LABS Y  
ESPACIOS DE INNOVACION RELAI - LEILAC**  
**Montbéliard, 29 - 30 de mayo de 2013**



# **Relación con otros programas de Cooperación tecnológica**

**Antioquia Digital** – Programa regional de apropiación social de las TIC

**Vive Digital regional** – Promueve el acceso, uso y apropiación masiva de las TIC desde el Ministerio de Tecnologías de la Información y las Comunicaciones de Colombia





**ESTADOS GENERALES FRANCESES DE LIVING LABS Y  
ESPACIOS DE INNOVACION RELAI - LEILAC**  
**Montbéliard, 29 - 30 de mayo de 2013**



# Desarrollos tecnológicos previstos

Georeferenciación de los petroglifos y del camino prehispánico.	Etiquetaje QR de los petroglifos y el camino prehispánico	Desarrollo de plataforma Web punto travel <a href="http://www.tamesis.tr">www.tamesis.tr</a> avel	Desarrollo de mapas virtuales de rutas de los petroglifos, del camino prehispánico y de otras rutas de interés.	Desarrollo de una plataforma para realizar un recorrido virtual por el museo del municipio.
---	---	---	---	---



**ESTADOS GENERALES FRANCESES DE LIVING LABS Y  
ESPACIOS DE INNOVACION RELAI - LEILAC**  
**Montbéliard, 29 - 30 de mayo de 2013**



# **Mercados en el que se explotará el resultado del proyecto**

Antioquia  
Colombia  
International



# ESTADOS GENERALES FRANCESES DE LIVING LABS Y ESPACIOS DE INNOVACION RELAI - LEILAC

## Montbéliard, 29 - 30 de mayo de 2013



# Distribución de tareas

<p><b>Secretaría de turismo de Támesis, Antioquia Digital, Secretaría de turismo de Antioquia, Ministerio de Comercio, industria y turismo, Ministerio TIC</b></p>	<p><b>Secretaría de turismo de Támesis, Antioquia digital, Secretaría de turismo de Antioquia, Ministerio de Comercio, industria y turismo, Ministerio TIC, LEILAC</b></p>	<p><b>Secretaría de turismo de Támesis, Secretaría de turismo de Antioquia</b></p>	<p><b>Secretaría de turismo de Támesis, Tecnológico de Antioquia , Turistic</b></p>	<p><b>Secretaría de turismo de Támesis, Tecnológico de Antioquia, Turistic</b></p>
<p>Georeferenciación de los petroglifos y del camino prehispánico.</p>	<p>Etiquetaje QR de los petroglifos y el camino prehispánico</p>	<p>Desarrollo de plataforma Web punto travel  <a href="http://www.tamesis.travel">www.tamesis.travel</a></p>	<p>Desarrollo de mapas virtuales de rutas de los petroglifos, del camino prehispánico y de otras rutas de interés.</p>	<p>Desarrollo de una plataforma para realizar un recorrido virtual por el museo del municipio.</p>